

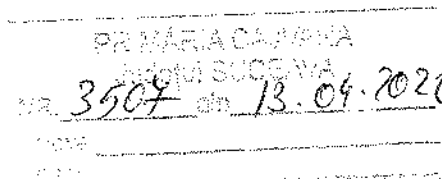

MINISTRUL FINANTELOR
AGENȚIA NAȚIONALĂ DE ADMINISTRARE FISCALĂ
DIRECȚIA GENERALĂ REGIONALĂ A FINANTELOR PUBLICE IAȘI
ADMINISTRAȚIA JUDEȚEANĂ A FINANTELOR PUBLICE SUCEAVA



Nr. SVG_STZ 691/12.04.2022



Către: Unitățile Administrativ Teritoriale

Stimate domn/Stimată doamna

În conformitate cu prevederile art. 57 alin (2[^]1) din Legea finanțelor publice locale nr. 273/2006 cu modificările și completările ulterioare, alăturat vă transmitem indicatorii cu privire la execuția bugetului local la finele trimestrului I 2022.

Conform art. 76[^]1 din Legea 273/2006, ordonatorii principali de credite ai instituțiilor publice locale au obligația publicării indicatorilor pe pagina de internet a unității administrativ – teritoriale, în maximum 5 zile lucrătoare de la primire.

Cu stimă,

Lăcrămioara GULEI
P. TREZORIER ȘEF

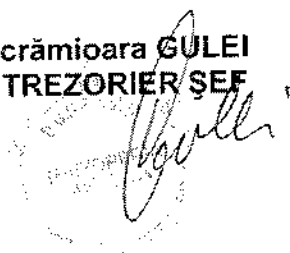

Adresa: Str. Vasile BUMBAC, Nr. 1, C.P. 720003
Mun. Suceava, Jud. Suceava
Tel: +40 230 521 358
Fax: +40 230 215 087
E-mail: admin.svsjudx01.sv@anaf.ro
www.anaf.ro

Primaria:

4441166

ORASUL CAJVANA

VENITURI

| Nr. Crt | Indicatori sinteza | Formula de calcul | Sume | Procent | Perioada |
|---------|--|--|---------|---------|-------------|
| 1 | Gradul de realizare a veniturilor | Venituri totale incasate | 6345668 | 83,18% | Trimestrial |
| | | Venituri totale programate | 7628580 | | |
| 2 | Gradul de realizare a veniturilor proprii | Venituri proprii incasate | 2995762 | 217,62% | Trimestrial |
| | | Venituri proprii programate | 1376620 | | |
| 3 | Gradul de finantare din venituri proprii | Venituri proprii incasate | 2995762 | 47,21% | Trimestrial |
| | | Venituri totale incasate | 6345668 | | |
| 4 | Gradul de autofinantare | Venituri proprii incasate (exclusiv cote) | 1930557 | 30,42% | Trimestrial |
| | | Venituri totale incasate | 6345668 | | |
| 5 | Venituri proprii incasate per capita | Venituri proprii incasate | | | Anual |
| | | Numar de locuitori | | | |
| 6 | Gradul de realizare a impozitelor pe proprietate | Venituri din impozite pe proprietate incasate | | | Anual |
| | | Venituri din impozite pe proprietate programate | | | |
| 7 | Gradul de dependenta al bugetului local fata de bugetul de stat | Incasari din surse primite de la bugetul de stat | | | Anual |
| | | Venituri totale incasate | | | |
| 8 | Gradul de autonomie decizionala | Venituri depersonalizate incasate | 4302762 | 67,81% | Trimestrial |
| | | Venituri totale incasate | 6345668 | | |
| 9 | Estimatul anual din venituri fiscale | | | | |
| a) | Coeficient de realizare a veniturilor fiscale in anul anterior (se calculeaza trimestrial) | Venituri fiscale cumulate an anterior (trim I,II,III) | 1324122 | 0.61 | |
| | | Total incasari venituri fiscale an anterior | 2175457 | | |
| b) | Estimatul anual din venituri fiscale | Venituri fiscale cumulate an de calcul (trim I,II,III) | 1481606 | 2428862 | |
| | | coeficient | 0.61 | | |

CHELTUIELI

| Nr. Crt | Indicatori sinteza | Formula de calcul | Sume | Procent | Perioada |
|---------|---|--|---------|---------|-------------|
| 1 | Rigiditatea cheltuielilor | Plati aferente cheltuielilor de personal | | | Anual |
| | | Total plati | | | |
| 2 | Ponderea sectiunii de functionare | Plati aferente sectiunii de functionare | 2223918 | 64,5% | Trimestrial |
| | | Total plati | 3447857 | | |
| 3 | Ponderea sectiunii de dezvoltare | Plati aferente sectiunii de dezvoltare | 1223939 | 35,5% | Trimestrial |
| | | Total plati | 3447857 | | |
| 4 | Ponderea serviciului datoriei publice | Serviciul datoriei publice locale | | | Anual |
| | | Total plati | | | |
| 5 | Excedent / Deficit - sectiune functionare | venituri incasate - (plati efectuate + plati restante) | 2895220 | | Trimestrial |
| 6 | Excedent / Deficit - sectiune dezvoltare | venituri incasate - (plati efectuate + plati restante) | -999272 | | Trimestrial |

4441166

ORASUL CAJVANA

| Nr. Crt. | Plăți restante | Suma-lei |
|-----------------|---|-----------------|
| 1 | Total plăți restante înregistrate la sfârșitul perioadei de raportare, din care: | 1001863 |
| 2 | sub 30 de zile | 976873 |
| 3 | peste 30 de zile | 0 |
| 4 | peste 90 de zile | 0 |
| 5 | peste 120 de zile | 0 |
| 6 | peste 1 an | 24990 |
| 7 | către furnizori, creditorii din operațiuni comerciale | 1001863 |
| 8 | față de bugetul general consolidate | 0 |
| 9 | față de salariați | 0 |
| 10 | față de alte categorii de persoane | 0 |
| 11 | împrumuturi nerambursate la scadență | 0 |
| 12 | dobânzi restante | 0 |
| 13 | Creditori bugetari | 0 |